www.farhanghonar-ir.ir
مرکز موسیقی فرهنگ و هنر کرج

Robert Volkmann

Variationen über ein Thema von Händel

herausgegeben

von

WALTHER LAMPE

J. G. COTTA'SCHE BUCHHANDLUNG NACHFOLGER / STUTTGART UND

www.farhanghonar-ir.ir

مرکز موسیقی فرهنگ و هنر کرج

Vorwort

Die Händelvariationen, das bedeutendste Klavierwerk Robert Volkmanns, erscheinen als Ergänzung einer von der Cotta'schen Buchhandlung bereits veröffentlichten Auswahl seiner Klavierstücke. ⟨Edition Cotta, neue Folge Nr. 904.⟩ Dieses Variationenwerk wurde 1856 komponiert, d. h. lange vor den Händelvariationen von Brahms, und keinem Geringeren als Hans von Bülow gewidmet, der sich in einem an Volkmann gerichteten Brief begeistert darüber ausspricht und als seine „speziellen Lieblingsteile in dem Werke die beiden höchst originellen und sublim empfundenen Variationen in F-moll und Cis-moll" bezeichnet, „die Schönheiten, die höchst eigentümliche kontrapunktische Kunst der ersten Variation" und „die festliche Pracht und den langatmigen Fluß des Finales" rühmt. Bülow spielte die Händelvariationen wiederholt in seinen Berliner Soiréen und empfahl sie seinen Schülern*⟩.

Den Variationen liegt das Thema der Händelschen Grobschmied-Variationen aus der E-dur Suite zu Grunde. Im Gegensatz zu Händels klassischer Behandlungsart werden die Veränderungen hier romantisch gestaltet und bis ins Virtuose gesteigert.

München, im Dezember 1926

WALTHER LAMPE

*⟩ Siehe Robert Volkmann. Sein Leben und seine Werke, von Hans Volkmann, Leipzig 1903.

www.farhanghonar-ir.ir

مرکز موسیقی فرهنگ و هنر کرج

Variationen

über ein Thema von Händel

Robert Volkmann, Werk 26.

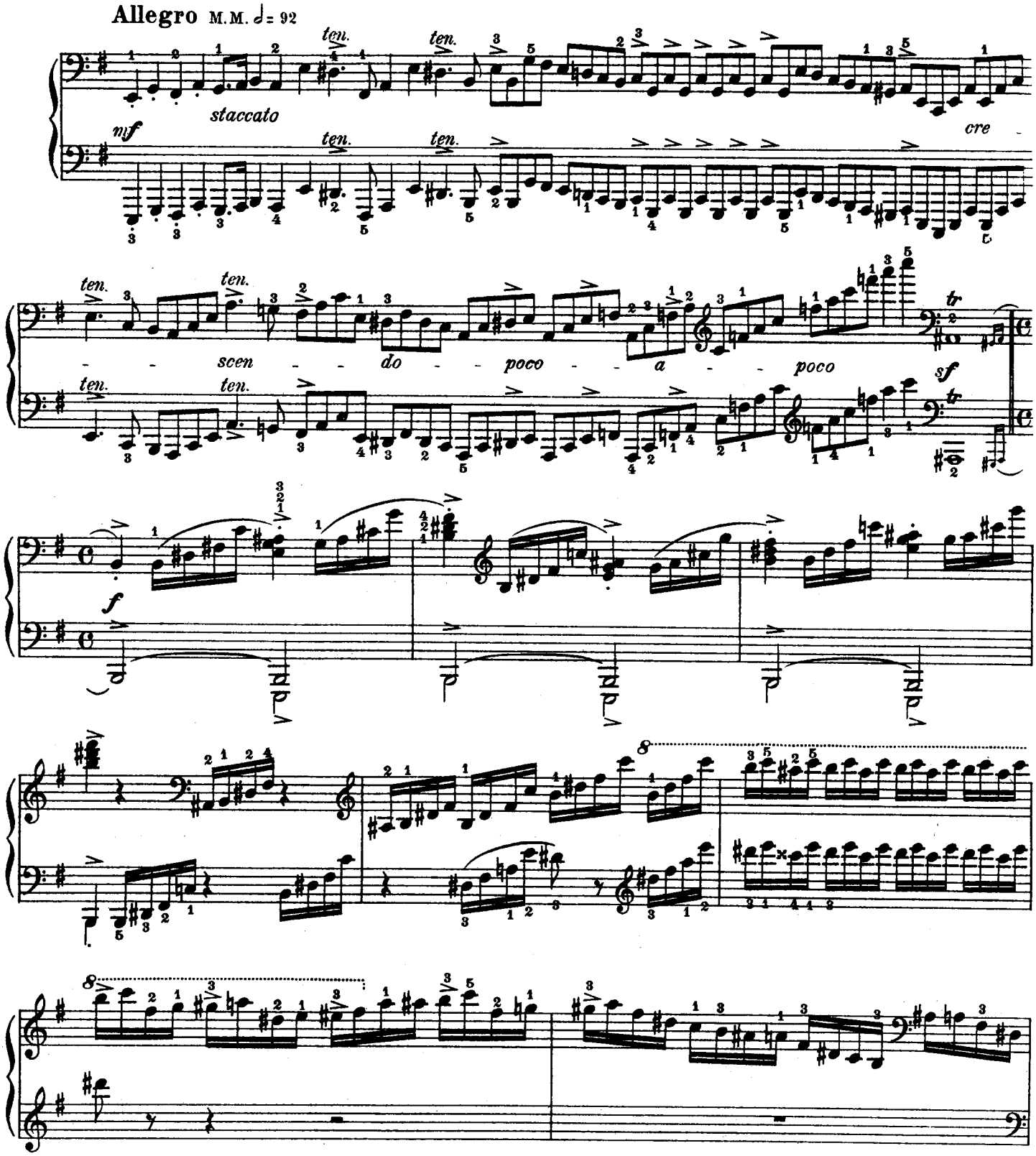

www.farhanghonar-ir.ir

مرکز موسیقی فرهنگ و هنر کرج

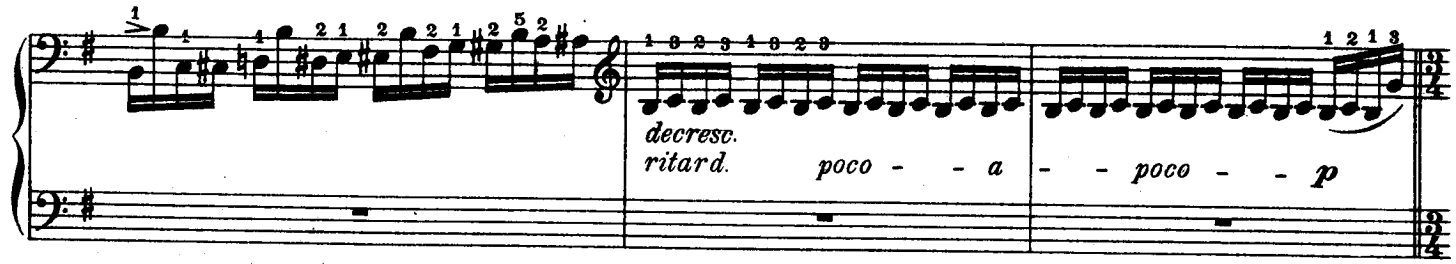

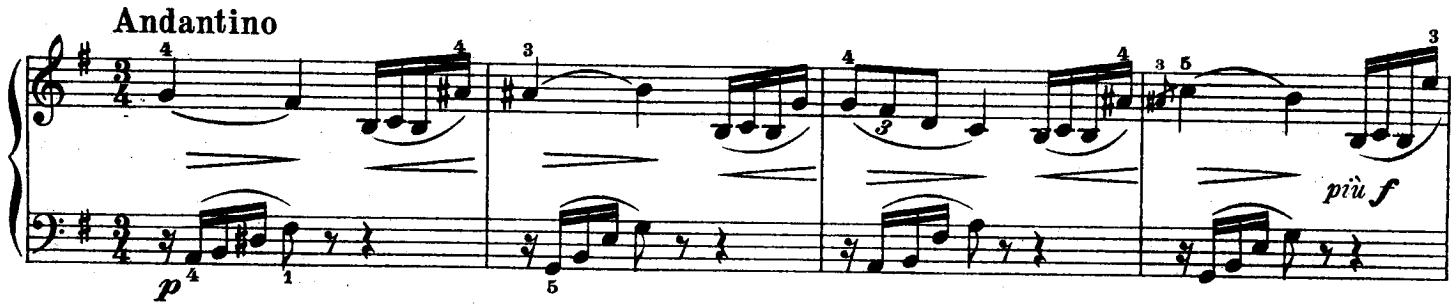

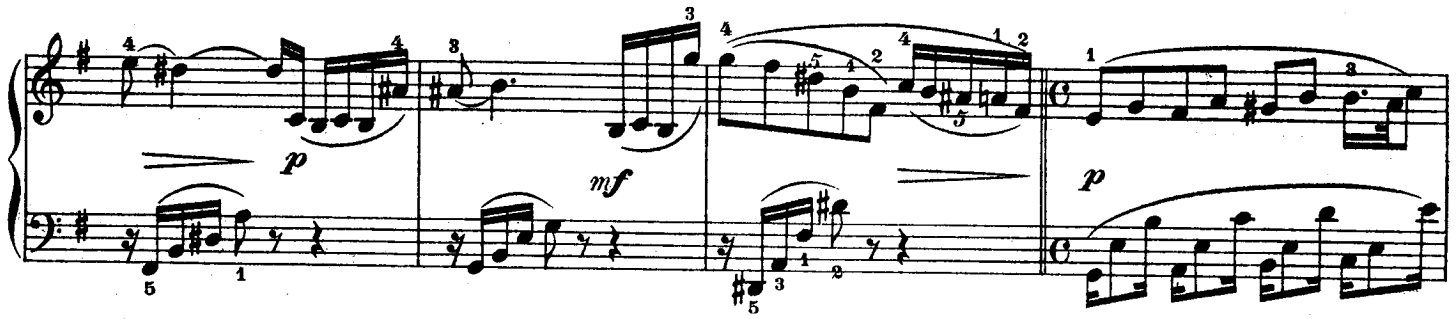

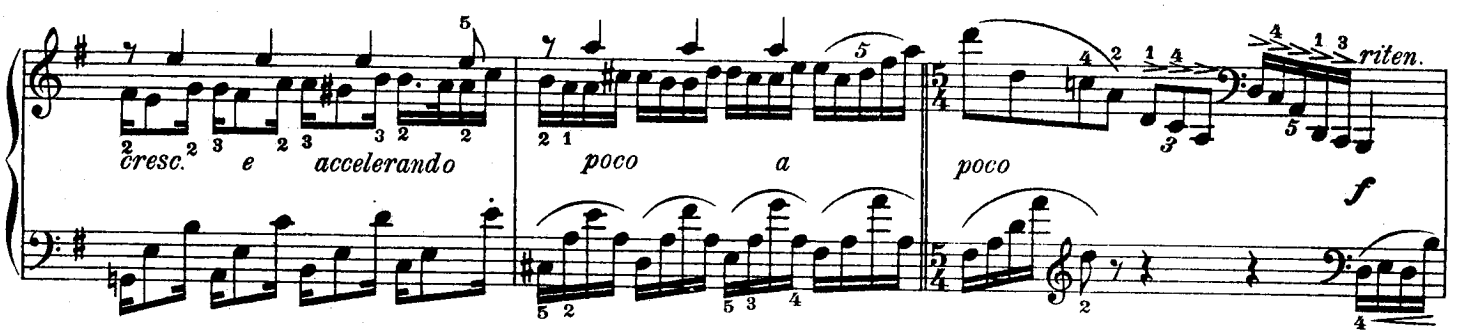

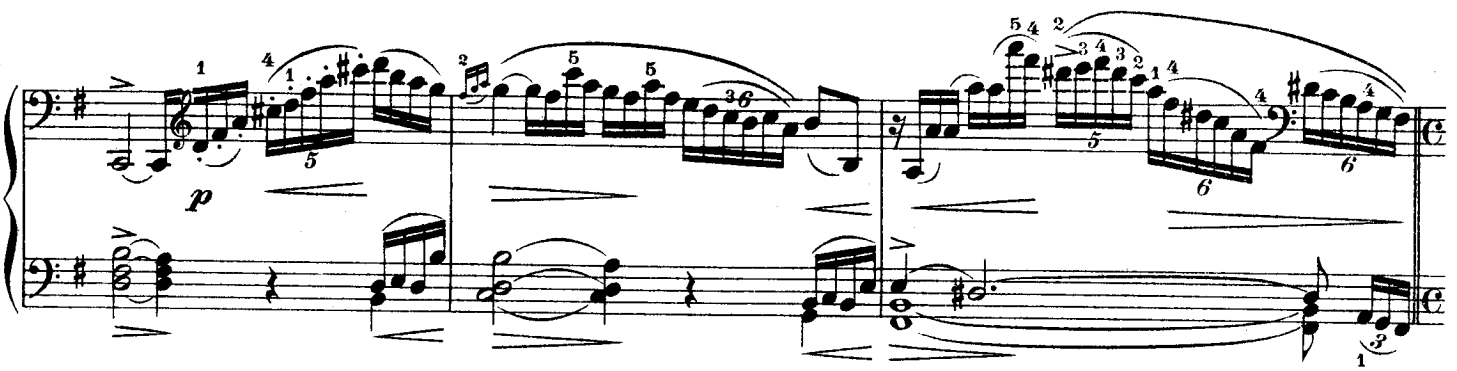

www.farhanghonar-ir.ir

مرکز موسیقی فرهنگ و هنر کرج

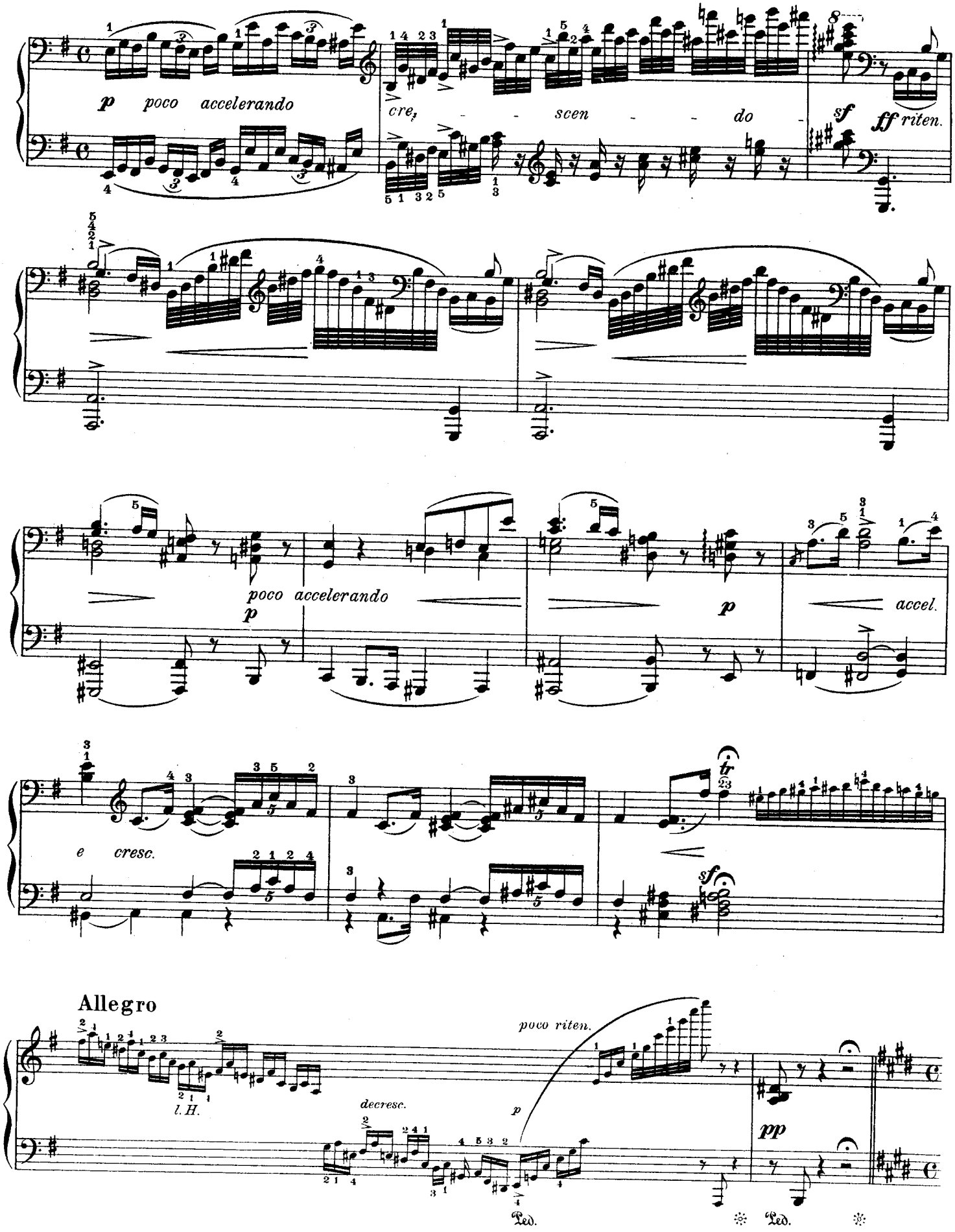

www.farhanghonar-ir.ir

مرکز موسیقی فرهنگ و هنر کرج

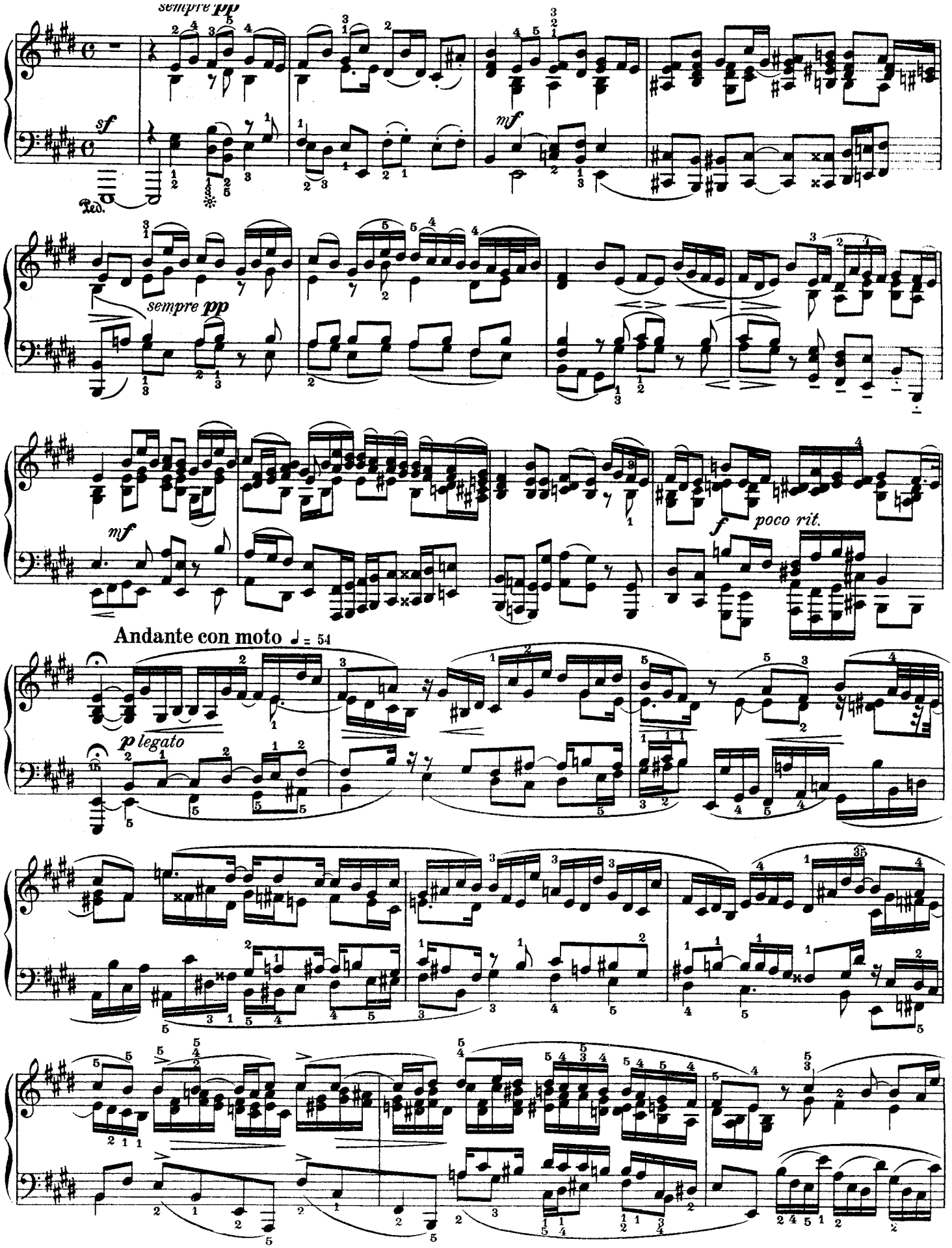

www.farhanghonar-ir.ir
مرکز موسیقی فرهنگ و هنر کرج

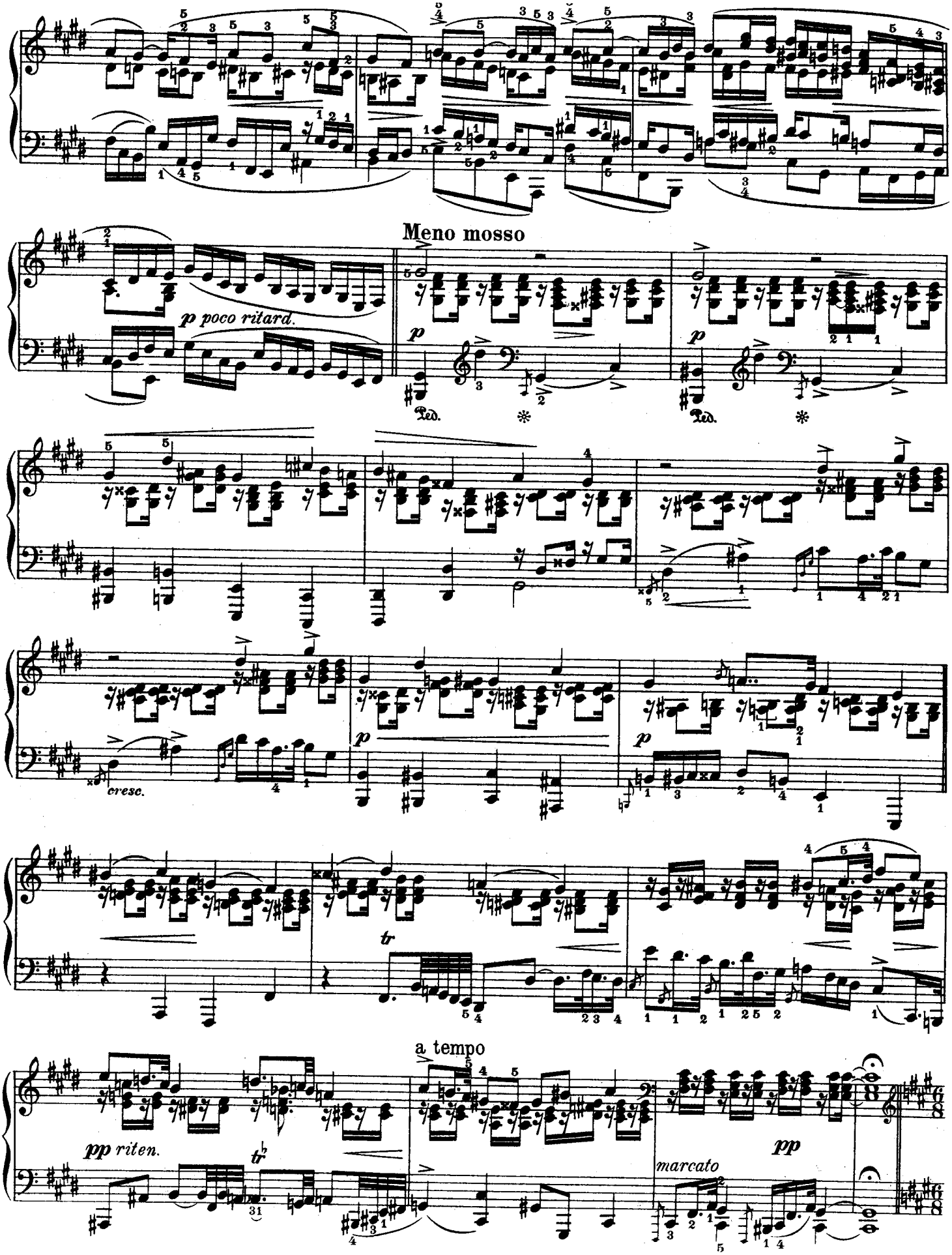

www.farhanghonar-ir.ir

مرکز موسیقی فرهنگ و هنر کرج

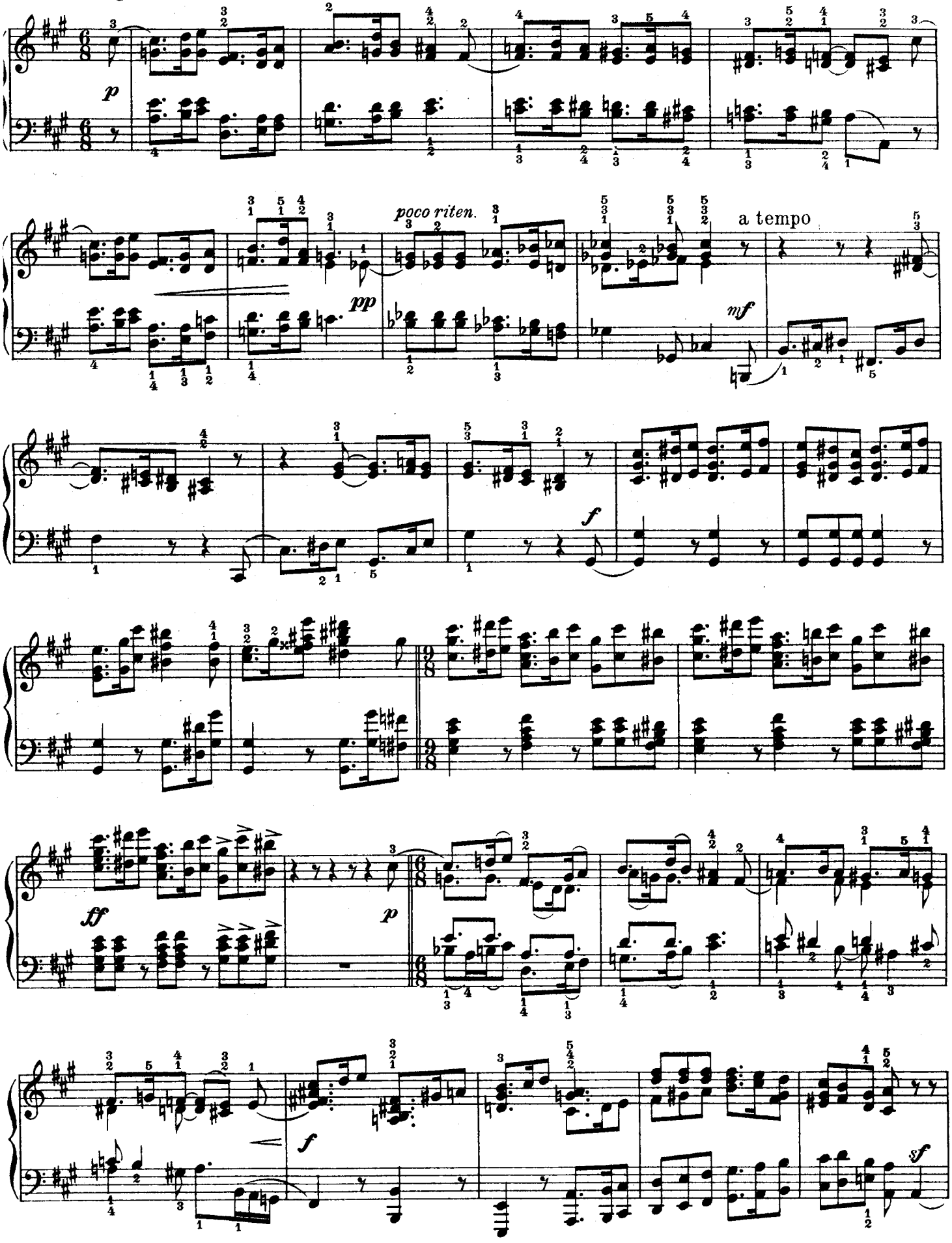

www.farhanghonar-ir.ir
مرکز موسیقی فرهنگ و هنر کرج

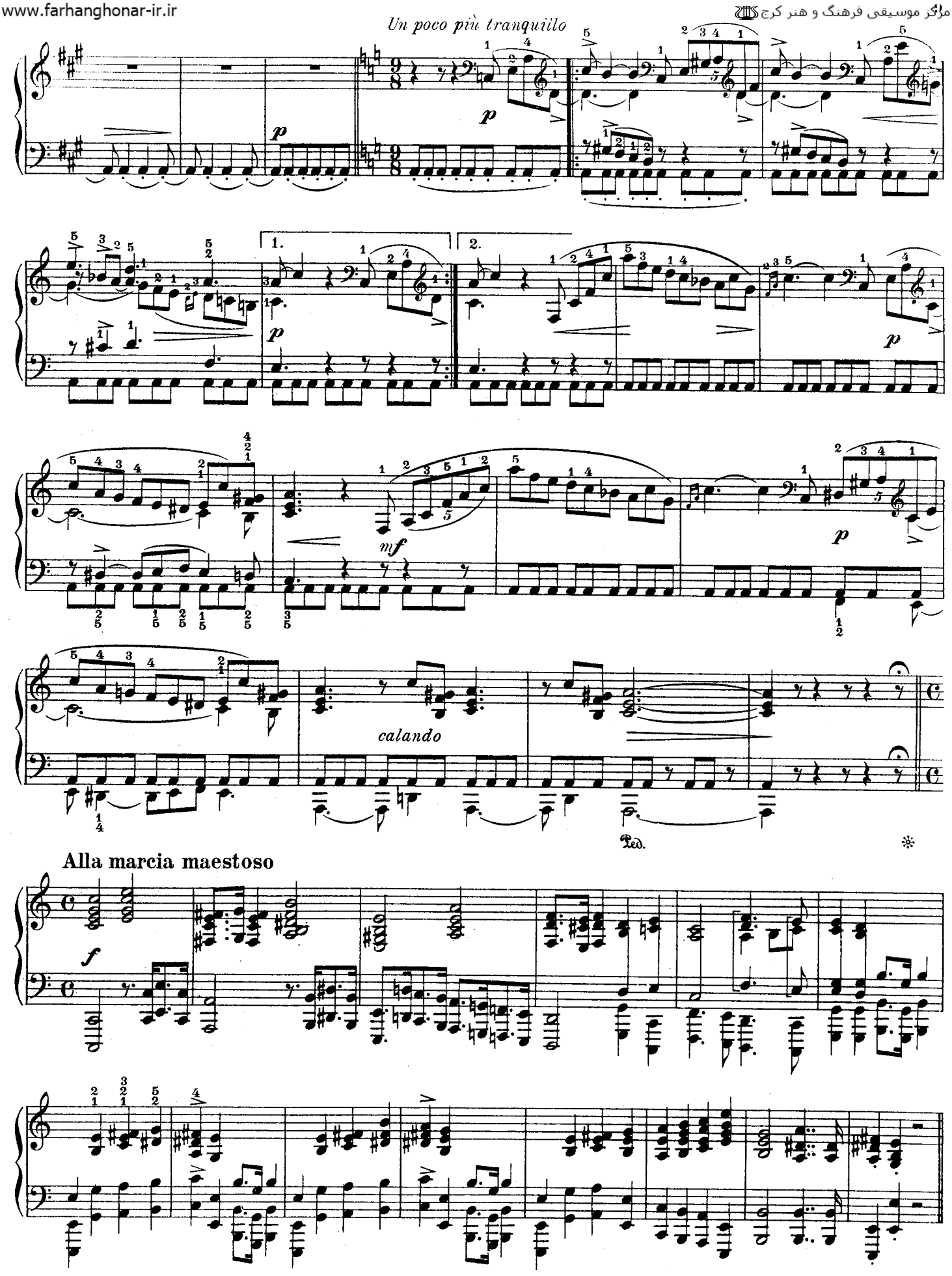

www.farhanghonar-ir.ir
مرکز موسیقی فرهنگ و هنر کرج

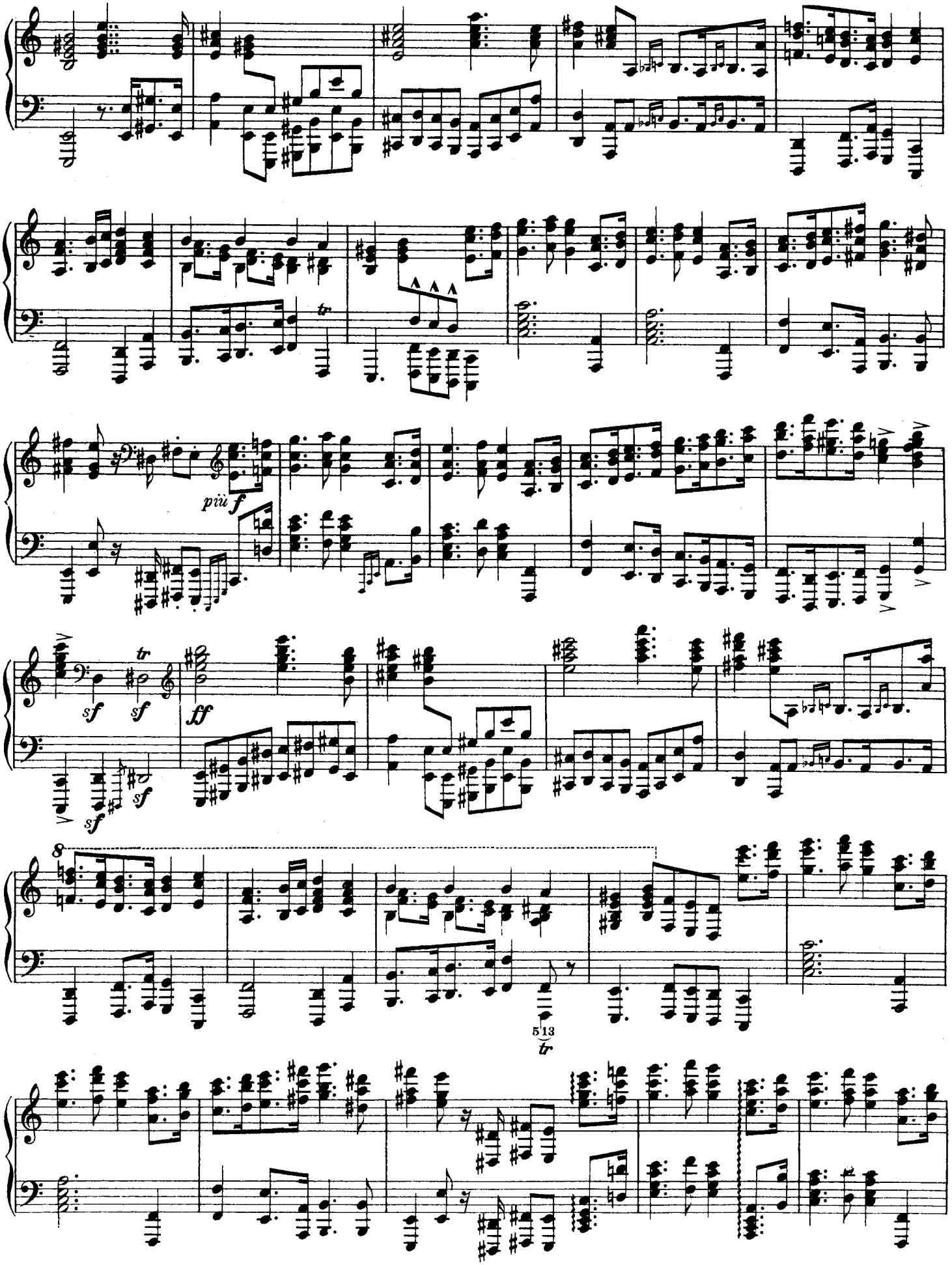

www.farhanghonar-ir.ir

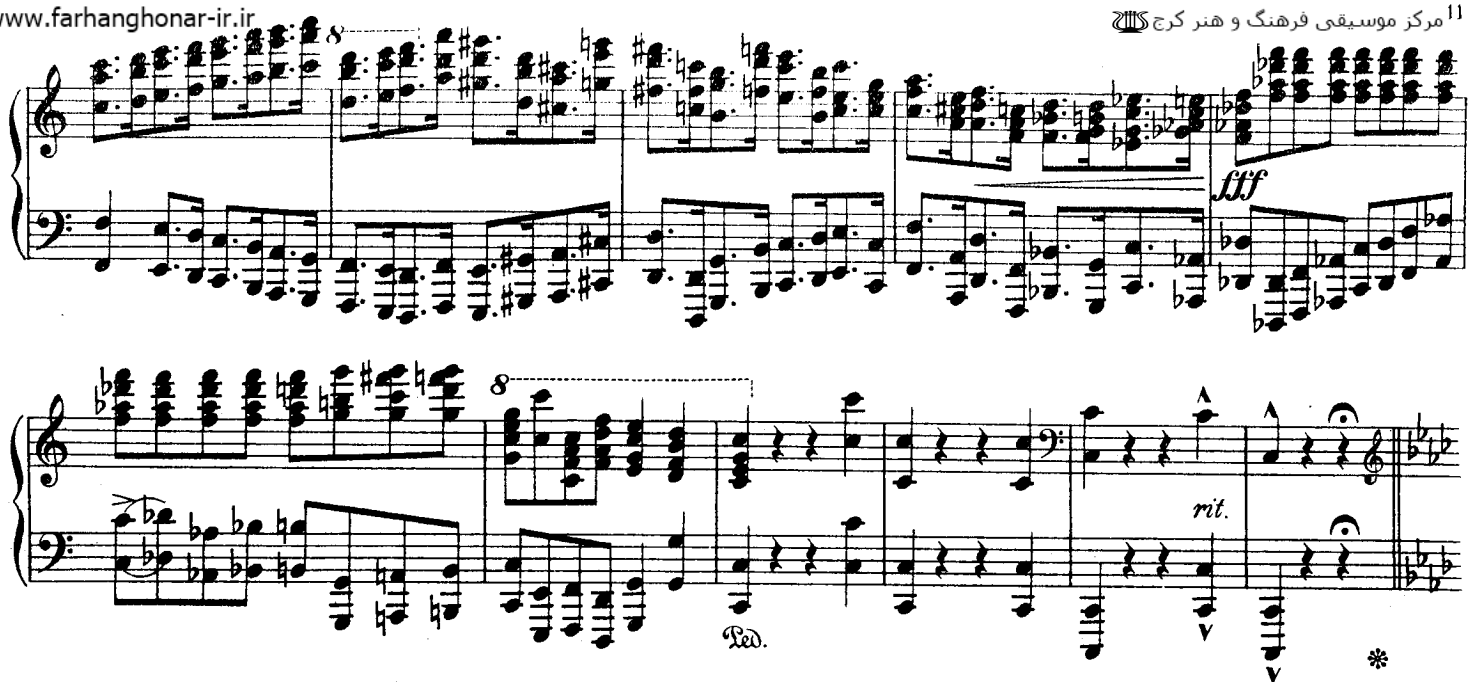

Andante con moto ♩= 54

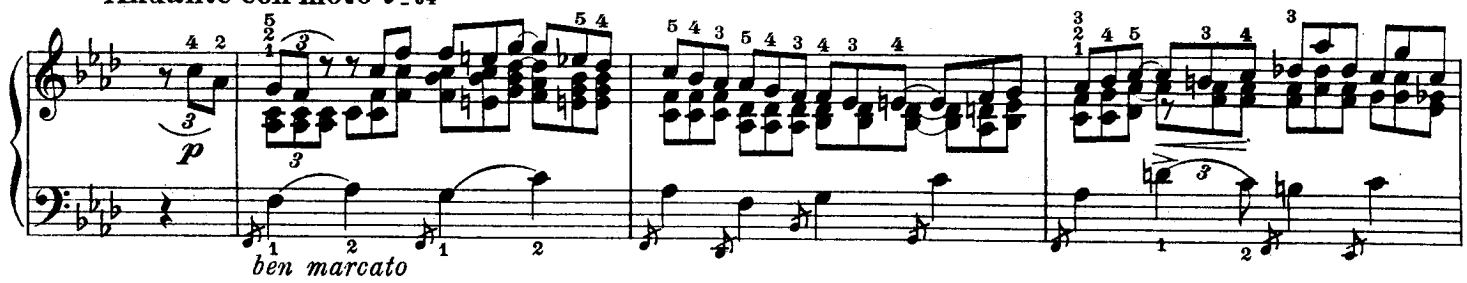

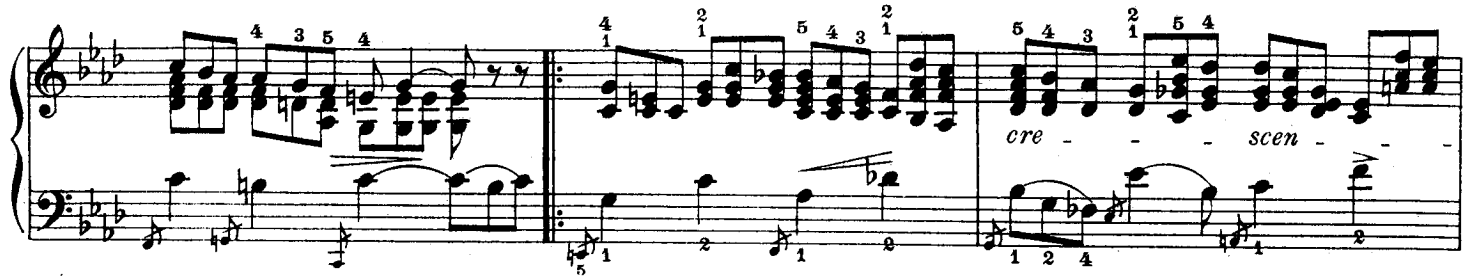

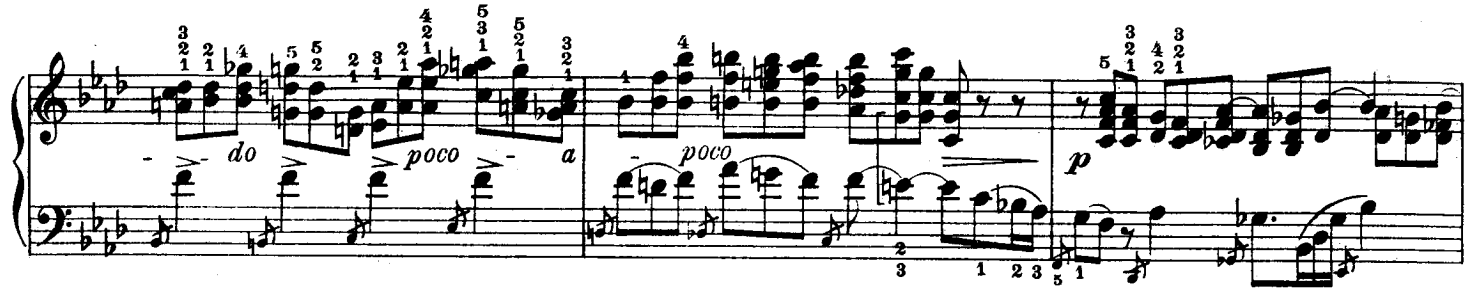

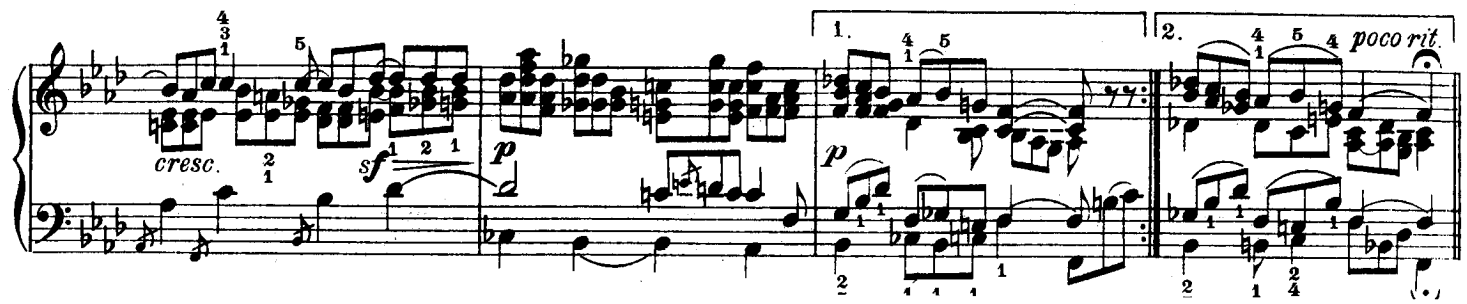

www.farhanghonar-ir.ir
مرکز موسیقی فرهنگ و هنر کرج

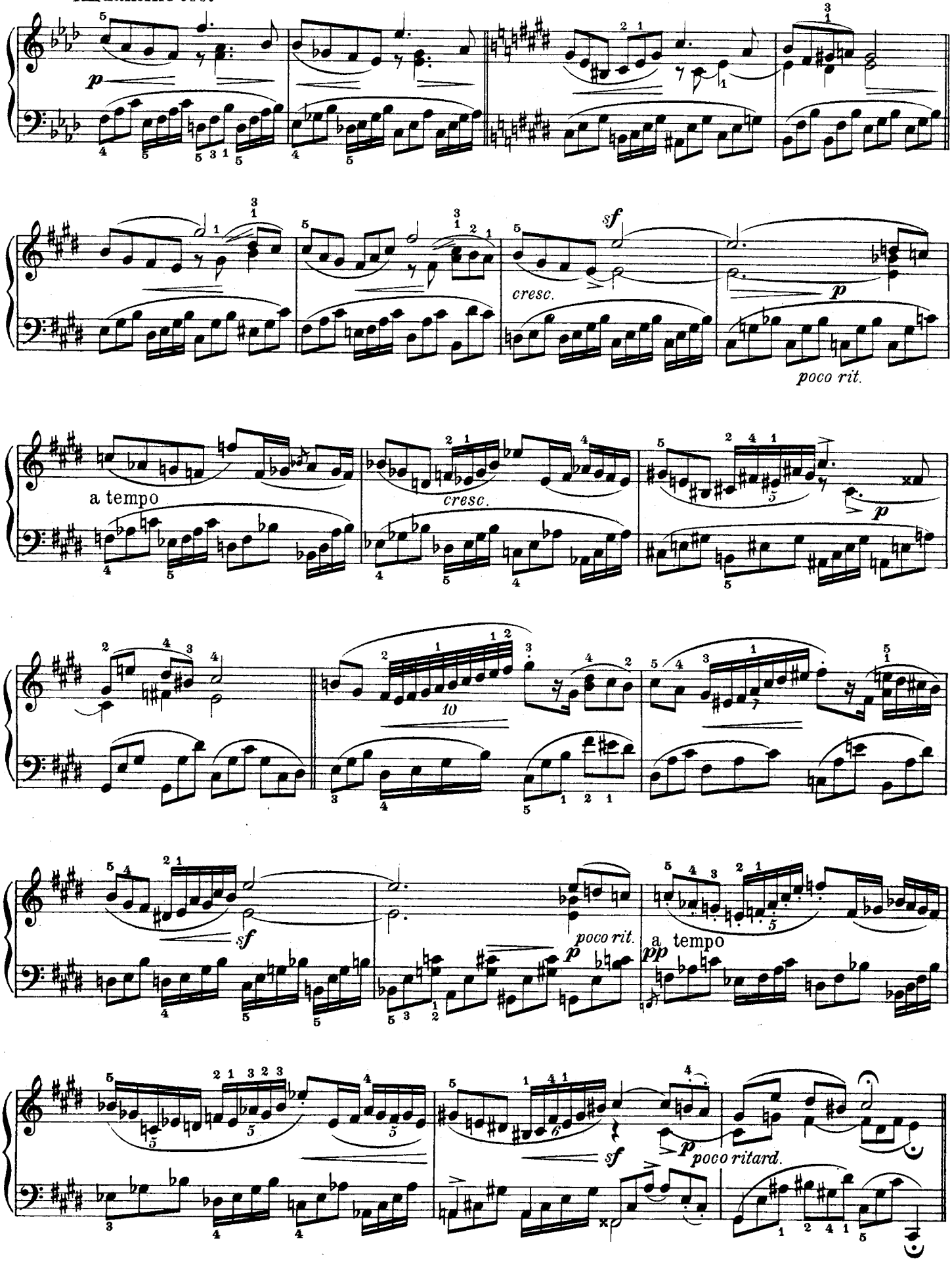

www.farhangohonar-ir.ir
مرکز موسیقی فرهنگ و هنر کاخ

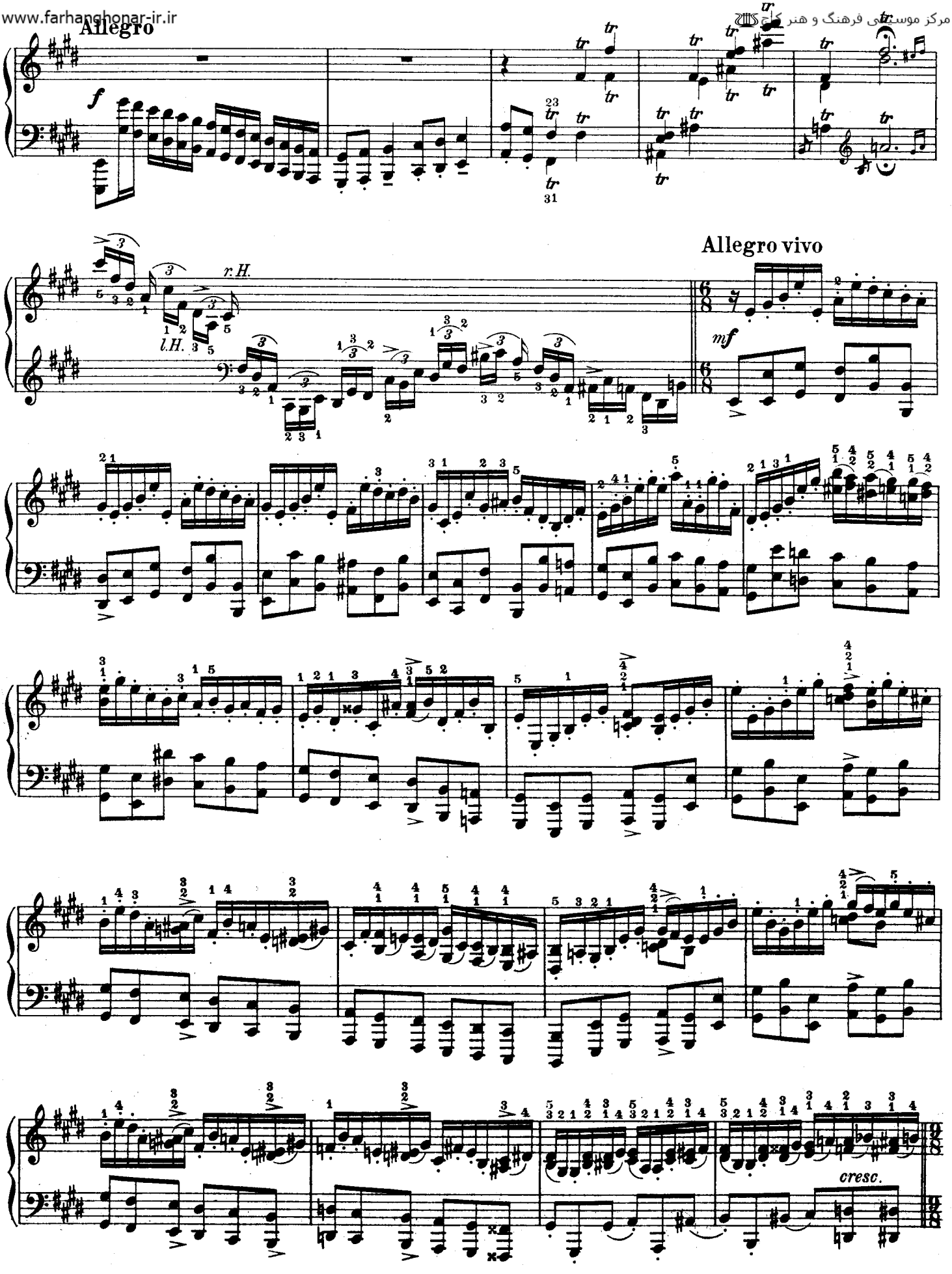

www.farhanghonar-ir.ir

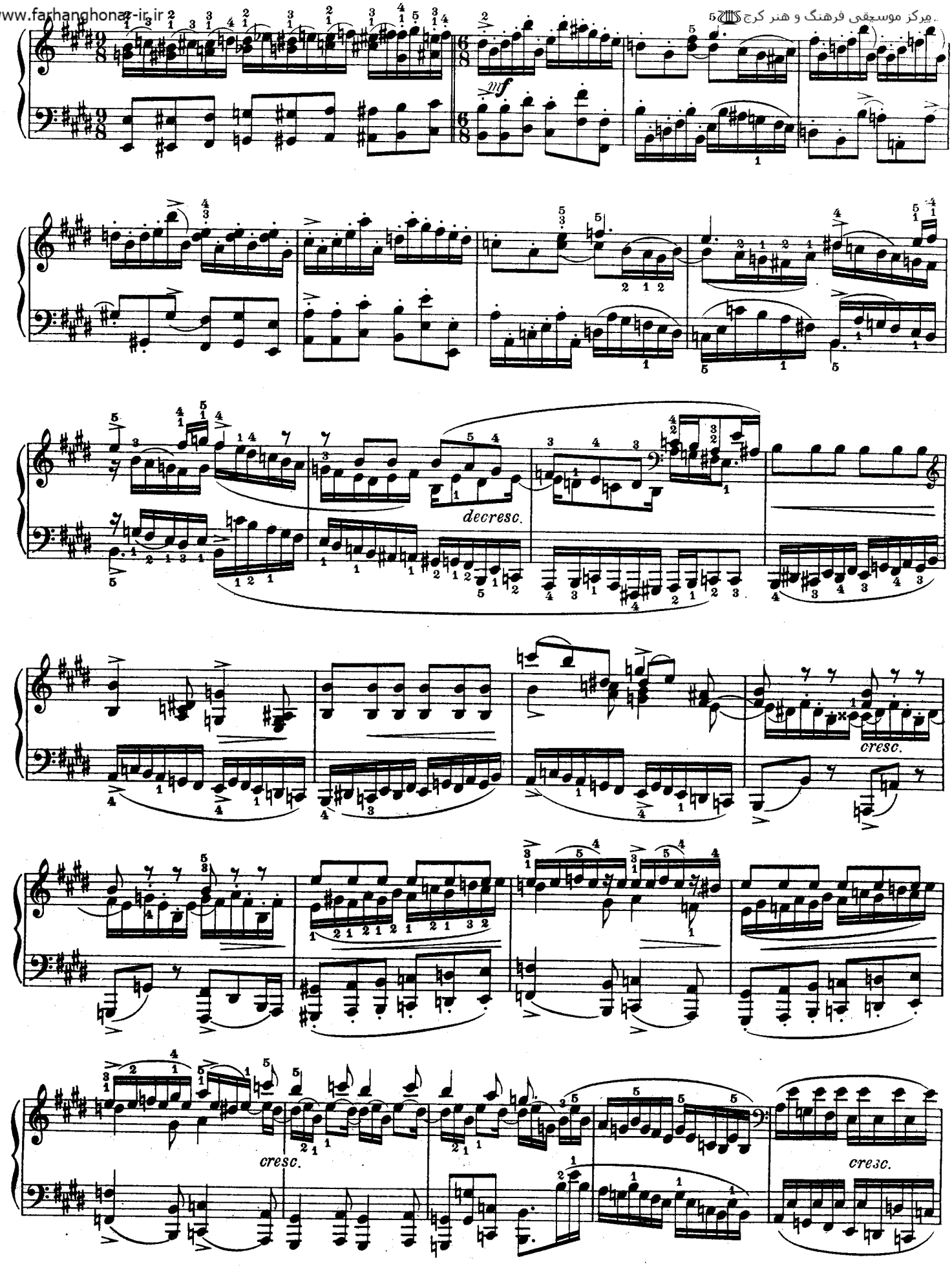

www.farhanghonar-ir.ir
مرکز موسیقی فرهنگ و هنر کرج

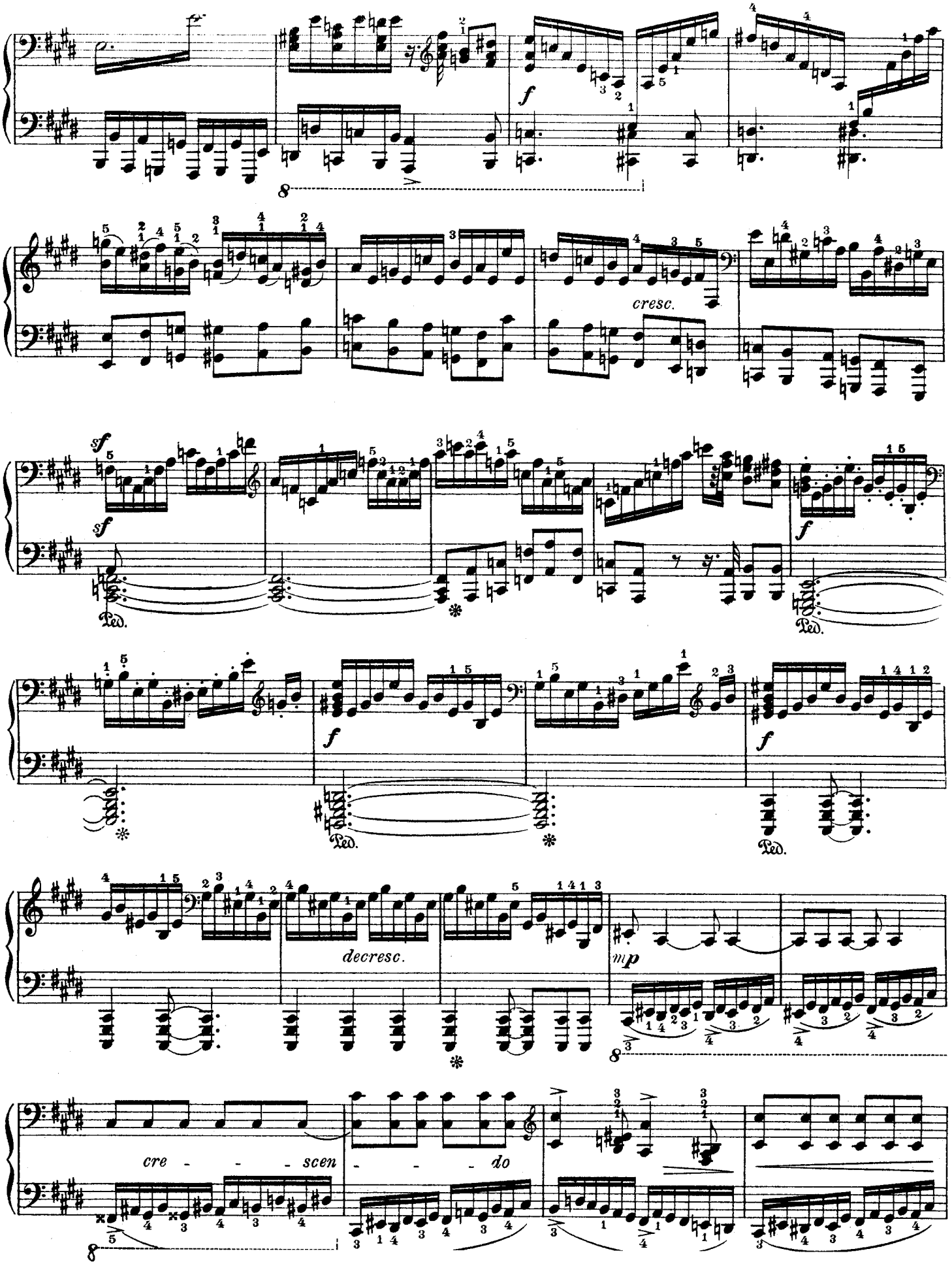

www.farhanghonar-ir.ir
مرکز موسیقی فرهنگ و هنر کرج

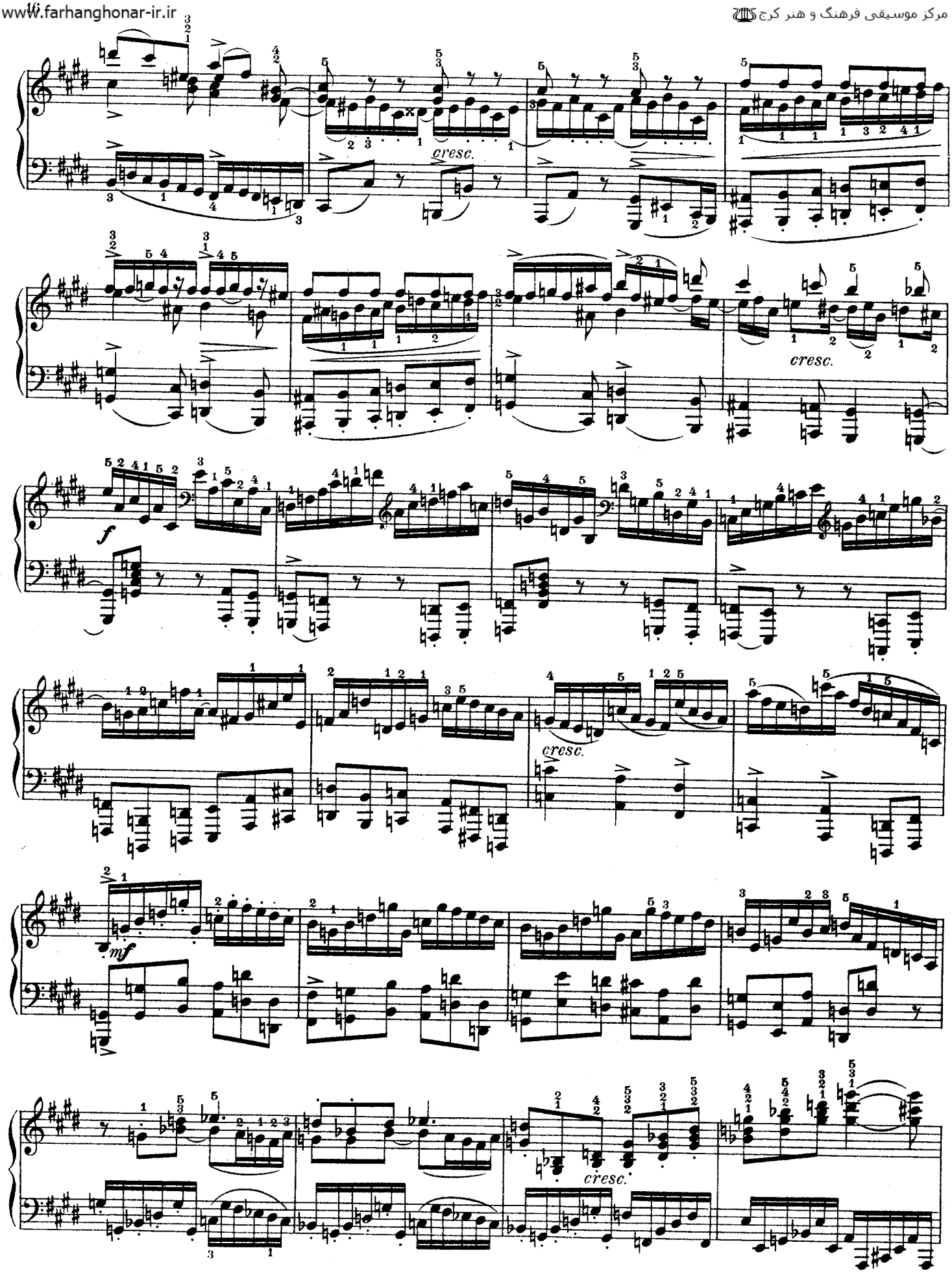

www.farhanghonar-ir.jr
مرکز موسیقی فرهنگ و هنر

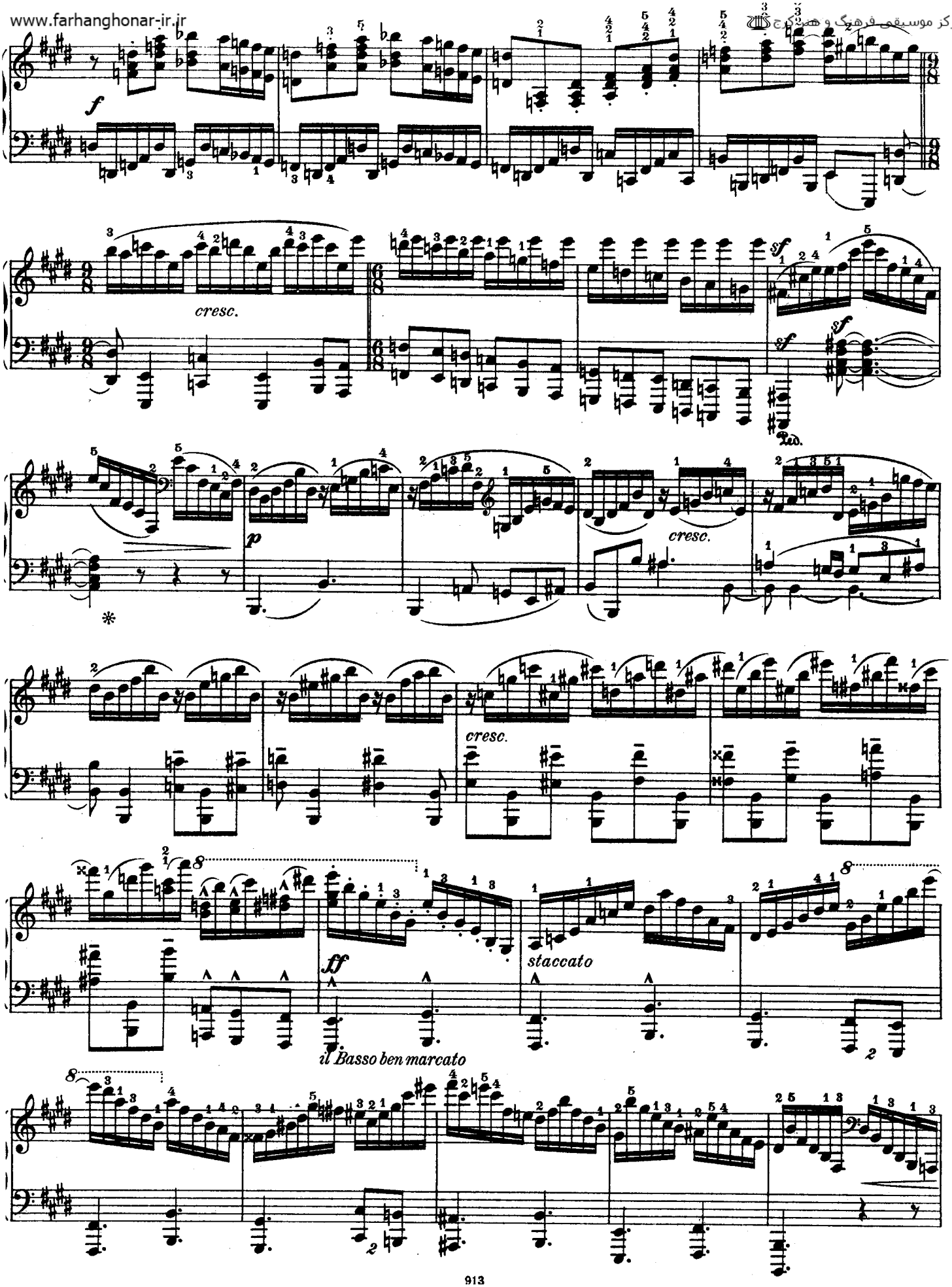

www.farhanghonar-ir.ir

مرکز موسیقی فرهنگ و هنر کرج

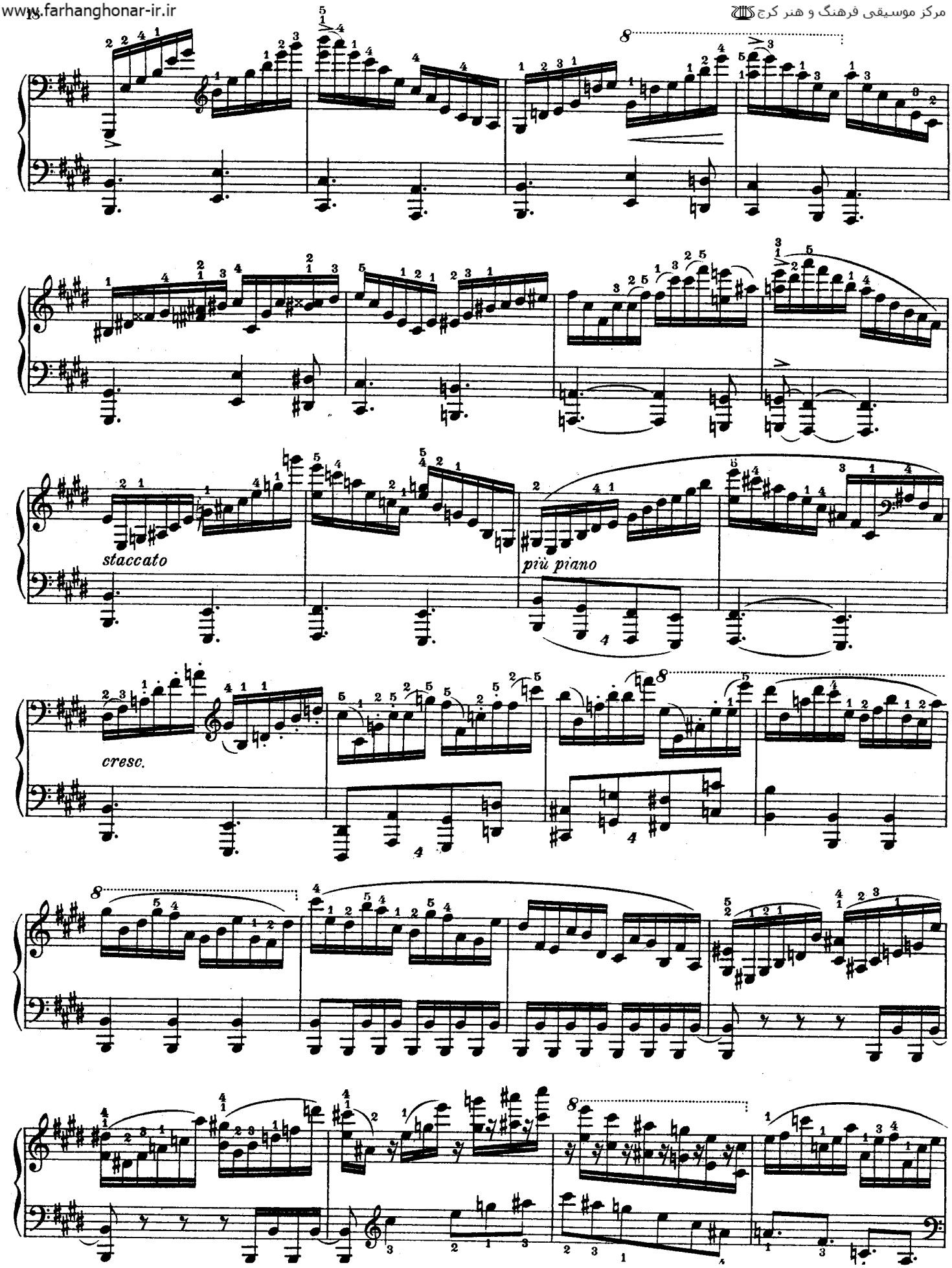

www.farhanghonar-ir.ir

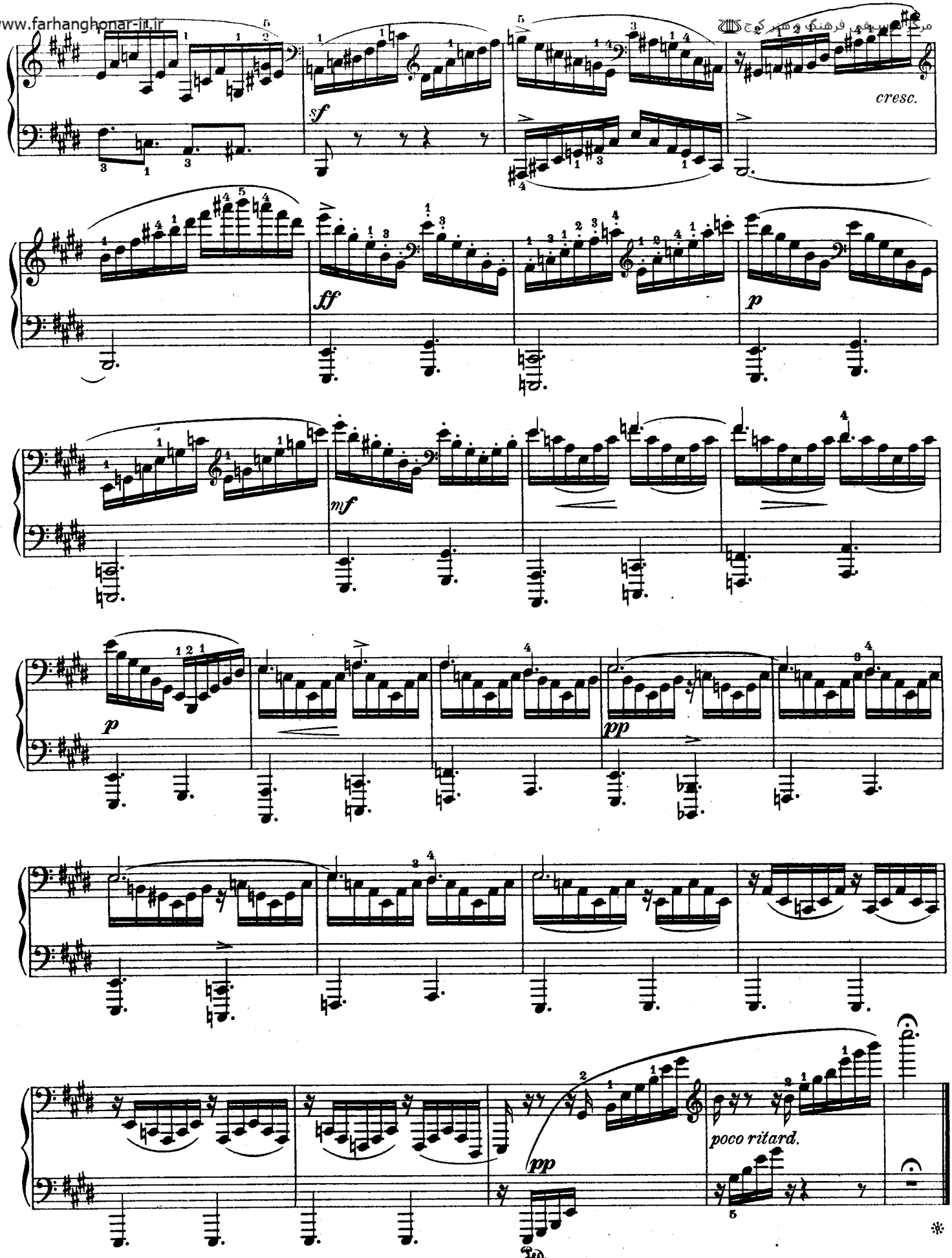

Stich u. Druck: Berliner Musikalien-Druckerei G.m.b.H.